



この広報誌は、皆様にご協力いただいた赤い羽根共同募金を財源として作成しています。

あぐいの福祉



阿久比町制70周年記念事業
笑顔でかける未来

あぐい
つながる
フェスティバル

オリジナルエコ
バッグ作りや
クイズラリー・
ニコちゃん
モニュメント

はしご車
も来るよ！

阿久比の「つながる」を
実感できるフェスティバル

手作りワークショップ
町内のボランティア
グループのブース展示
野菜販売や
各種のフード販売

かえっこ
バザール
愛知県警察音楽隊
の来場決定！
ウクレレ、マジック
読み聞かせなどの
ステージ企画

2023.7.2 (日) 10:00~15:00
アグピアホール(中央公民館多目的ホール) & 役場芝生広場

主催 つながるフェスティバル実行委員会
共催 阿久比町
社会福祉法人阿久比町社会福祉協議会
株式会社デンソー阿久比製作所



7月2日梅雨晴れの空の下、約2000人もの皆様にご参加いただきました。新型コロナウイルス感染拡大の中、ボランティア活動や町民活動もストップした三年間でした。今回改めて、「つながる」ことを実感するフェスティバルとなりました。

フェスティバル開催にあたり、デンソー阿久比製作所様、阿久比中学校様はじめ関係者の皆様、本当にありがとうございました！

ストップ！特殊詐欺

オレオレ詐欺！

息子や孫を語り、現金をだまし取る手口。
「至急お金が必要」は要注意！詐欺を疑い、
家族や警察に相談してください！

主な内容

- 令和4年度社会福祉協議会決算概要
- 令和5年度会員加入報告
- 新理事・監事・評議員紹介
- 日常生活自立支援事業紹介
- 社会福祉協議会活動状況
- 地域いきいき福祉活動
- あぐいグイグイネット
- 善意をありがとう
- パートヘルパー募集
- 雑記

目の不自由な方があぐいの福祉を利用できるよう声の広報ボランティア「あいうえお」の皆さんがCDに音訳録音しています。録音したCDは、利用希望者へ無料で送付します。

■ 問い合わせ先 阿久比町社会福祉協議会・ボランティアセンター 電話 48-1111 内線1523・1524 ■

令和4年度 社会福祉協議会決算概要

収入支出決算総額 97,305,560円

収 入	
項 目	金額 (円)
会費収入	4,471,850
寄付金収入	311,970
補助金収入	30,551,883
共同募金配分金収入	5,718,661
受託金収入	12,552,992
貸付事業収入	0
事業収入・その他収入	6,401,722
介護保険事業収入	8,823,628
障害者福祉サービス事業収入	387,846
福祉基金等利息収入	566,709
その他の活動収入	17,369,518
前年度繰越金収入	10,148,781
合 計	97,305,560

支 出	
項 目	金額 (円)
法人運営、退職積立金事業	53,764,658
地域福祉推進事業	1,123,948
ボランティアセンター活動事業	1,094,434
共同募金配分金事業	6,454,861
資金貸付事業	3,460,645
居宅介護事業	7,809,486
居宅介護支援事業	601,538
障害福祉サービス事業	66,000
心配ごと相談事業	55,998
基金運営事業	0
日常生活自立支援事業	150,598
生活支援体制整備事業	15,260,071
次年度繰越金支出	7,463,323
合 計	97,305,560

令和4年度 主な実施事業

☆ 法人運営事業

- 理事会・評議員会・監査
- 広報「あぐいの福祉」発行
- 生活困窮者食糧支援

☆ 地域福祉推進事業

- 社協会員募集活動
- 地域いきいき福祉活動事業
- 車いす貸出し事業
- 地域福祉計画推進事業 (町受託)
- 地域福祉相談支援事業 (町受託)



☆ ボランティアセンター活動事業

- ボランティア活動保険加入
- ボランティア団体助成
- 精神障がい者居場所事業
- 福祉実践教室
- 災害ボランティアコーディネーター養成講座
- ボランティア入門講座 (町受託)
- 声の広報の発行 (町受託)
- 手話奉仕員養成講座入門編 (町受託)

☆ 心配ごと相談事業

☆ 福祉基金運営事業

☆ 日常生活自立支援事業 (県社協受託)

☆ 資金貸付事業 (県社協受託)

- 生活福祉資金

☆ 共同募金配分金事業

- みんなの敬老会記念品配布
- 心の相談事業
- 送迎サービス事業
- 介護職員初任者研修事業
- 阿久比町社会福祉大会 (表彰と福祉映画)



☆ 介護保険・障害福祉サービス事業

- ヘルパー
 - ・訪問介護
 - ・介護予防日常生活支援総合事業
 - ・障害者居宅介護
- ケアプラン
 - ・居宅介護支援
 - ・介護予防支援、予防マネジメント



☆ 生活支援体制整備事業 (町受託)

- ・地域の支え合い講座
- ・でかけエール事業 (買物応援サービス) 協力
- ・2層協議体の立ち上げ協力
- ・生活のお役立ちガイド (訪問理美容) 作成



☆ 福祉7団体の事務局

- ・いきいきクラブ、子ども会、身体障がい者会、手をつなぐ育成会、遺族会、母子寡婦福祉会、精神障がい者家族会

その他にも福祉に関するさまざまな活動や事業を実施しました。

令和4年度事業報告書、財産目録、貸借対照表・収支計算書は社会福祉協議会事務所で閲覧できます。

ご協力ありがとうございました!

令和5年度 社会福祉協議会会員加入報告

総額 4,302,800円

地区別	文書送達数	特別会員			賛助会員		一般会員		合計	
		加入数	口数	金額 ^円	加入数	金額 ^円	加入数	金額 ^円	加入数	金額 ^円
横 松	87	0	0	0	1	2,000	76	39,000	77	41,000
萩	114	0	0	0	2	4,000	93	46,500	95	50,500
宮 津	620	1	1	5,000	30	60,000	343	171,600	374	236,600
宮津団地	810	2	2	10,000	6	12,000	288	143,600	296	165,600
宮津山田	340	0	0	0	4	8,000	283	142,500	287	150,500
板 山	310	3	3	15,000	20	40,000	239	119,500	262	174,500
福 住	270	1	1	5,000	21	42,000	201	100,500	223	147,500
福住園高台	240	0	0	0	3	6,000	202	101,300	205	107,300
白 沢	895	3	3	15,000	30	60,000	580	290,000	613	365,000
白 沢 台	228	3	3	15,000	3	6,000	206	103,000	212	124,000
高 根 台	545	7	7	35,000	8	16,000	496	248,200	511	299,200
草 木	1,180	11	14	70,000	33	66,000	925	462,500	969	598,500
坂 部	570	4	4	20,000	5	10,000	402	201,000	411	231,000
卯 之 山	403	6	6	30,000	20	40,000	269	134,500	295	204,500
阿久比団地	155	1	1	5,000	3	6,000	132	66,000	136	77,000
阿 久 比	445	5	5	25,000	16	32,000	259	129,500	280	186,500
椋 岡	235	8	8	40,000	21	42,000	159	79,600	188	161,600
矢 口	230	0	0	0	3	6,000	160	80,000	163	86,000
高 岡	125	0	0	0	16	32,000	95	47,500	111	79,500
植	1,010	4	4	20,000	38	76,000	323	161,500	365	257,500
大 古 根	510	1	1	5,000	23	46,000	341	170,500	365	221,500
メイツ巽ヶ丘	110	0	0	0	3	6,000	43	21,500	46	27,500
陽なたの丘	831	0	0	0	1	2,000	68	34,000	69	36,000
町外及び 役場部課長		0	0	0	30	60,000	0	0	30	60,000
合 計	10,263	60	63	315,000	340	680,000	6,183	3,093,800	6,583	4,088,800

団体会員 68団体 204,000円

施設会員 5施設 10,000円

総合計 4,302,800円

新理事・監事・評議員の紹介

社会福祉協議会の理事及び監事は任期満了に伴う改選で、評議員は一部の方の異動により下記のとおり就任されたので報告します。退任された理事・監事・評議員の方には、お世話になりました。厚くお礼申し上げます。新たに就任された皆様には、阿久比町の地域福祉の推進にご協力をお願いいたします。

1、理事

(敬称略)

会長	大村 泰敬 (識見者)	副会長	村瀬美枝子 (識見者)
	青木 賢治 (小学校区住民代表)		高野 隆彦 (小学校区住民代表)
	竹内 晃 (小学校区住民代表)		新美 英孝 (小学校区住民代表)
	塩谷 明 (民生委員児童委員)		永池 武光 (民生委員児童委員)
	森 英夫 (民生委員児童委員)		小杉 政明 (民生委員児童委員)
	政井 宏之 (福祉事業団体役員)		都築 清子 (議会議員)
	竹内 賢司 (教育委員)		関 真人 (役場職員)
	國嶋 治 (ボランティア団体代表)		

2、監事

間瀬 亨 (福祉事業関係者)	大久保 道男 (知識経験者)
----------------	----------------

※理事、監事の任期 令和5年6月9日～令和7年6月の定時評議員会終結の時まで

3、評議員

【就任】	廣瀬 実 (議会議員)	【退任】	竹内 卓美 (議会議員)
	石井 勝巳 (行政協力員)		花井 應慈 (行政協力員)
	青木 幹男 (行政協力員)		加藤 裕子 (行政協力員)
	村上つぼみ (行政協力員)		都築 重信 (行政協力員)
	松岡 滋樹 (行政協力員)		竹内 俊明 (行政協力員)
	竹内 福男 (商工会)		三井 真 (商工会)
	廣瀬 玲子 (日赤奉仕団)		青木りえ子 (日赤奉仕団)
	山本みゆき (子ども会)		久保みのり (子ども会)
	新美 庄司 (遺族会)		青木 秀二 (遺族会)

※評議員の任期 令和5年6月9日～令和7年6月の定時評議員会終結の時まで

【日常生活自立支援事業を知っていますか】

○日常生活自立支援事業とは？

地域で生活している認知症高齢者、知的障がい者、精神障がい者の方で判断能力が不十分な方が安心して生活できるよう、本人との契約に基づき社会福祉協議会が次のようなサポートをする事業です。

●●●●● 例えば、こんなお手伝いができます ●●●●●

ホームヘルパーなど
福祉サービスの利用の
お手伝いをします。

福祉サービスの利用料の
支払いなど日常的なお金の
管理をお手伝いします。

大事な書類を
お預りして
保管します。

ご利用料金

福祉サービスの利用援助サービス及び日常的な金銭管理サービス…… 1回／1,200円

※生活保護受給者は無料

書類などの預かりサービス …… 1ヶ月／250円

詳しくは社会福祉協議会にご相談ください。

社会福祉協議会の活動状況

手話奉仕員養成講座『基礎編』を開講しています

社会福祉協議会は町の委託で、手話奉仕員養成講座基礎編を5月2日から10月3日まで23回にわたり開催しています。

基礎編は昨年行った入門編をレベルアップした内容で、受講者は昨年の入門編から引き続き参加しているため、講師の島田さんと和気あいあいの中、手話を自然に話せる事を目標に学んでいます。



いきいきクラブ連合会が『春季ゲートボール大会』を開催しました

6月6日町ゲートボール場で、いきいきクラブ連合会主催のゲートボール大会を開催し6チームが参加。日頃の練習の成果を発揮し熱戦を繰り広げました。

- ◎優勝／宮津団地達者会
- ◎準優勝／大古根
- ◎3位／草木・阿久比



優勝／宮津団地達者会

地域の福祉に役立てて！ JAあいち知多

6月6日JAあいち知多の稲葉清仁阿久比地域担当理事代表が町社会福祉協議会を訪れ、地域の福祉に役立ててと知多米「あいちのかおり」100kgのお米券を寄贈されました。

JAあいち知多では、社会貢献活動の一環として転居等で脱退した組合員が返却したポイントカードに残ったポイント相当分の金額を集め、知多半島産の米「知多米」として半島内の社会福祉協議会へ寄贈しています。社会福祉協議会は寄贈されたお米券を宅老所や子ども食堂、失業などで収入が減り食事に困る方への食糧支援などの活動に活用させていただきます。



子ども会指導者研修会を開催しました

7月7日エスペランス丸山で、各地区子ども会役員を対象に指導者研修会が開催され、半田消防署阿久比支署の職員を講師に、「覚えておきたい正しい応急手当て」として、救命救急・心肺蘇生法の講義と実技を学びました。

子ども会活動中に事故があった場合を想定し、参加者はメモをとりながら真剣に研修に取り組まれました。



いきいきクラブ連合会が『元気になる体操』を開催しました

7月11日エスペランス丸山で、いきいきクラブ主催の「元気になる体操」が開催され75人が参加しました。健康体操の伊藤敦子先生の合図に合わせてリズムにのり、手や足、体を動かし気持ちのよい汗をかくことができました。





夏休み ひとり親家庭日帰りバス旅行に参加しませんか

この事業は、皆様から寄せられました赤い羽根共同募金の一部で実施しています

今年も社会福祉協議会は、ひとり親家庭を対象に日帰りバス旅行を企画します。夏休みの最後に楽しい思い出を作りませんか？

- 日 時／令和5年8月20日(日) 午前8時15分集合(午後6時帰町予定)
- 行 先／海遊館(大阪府)
- 集合場所／エスプランス丸山(町勤労福祉センター)
- 対象者／町内在住の、国の児童扶養手当、県遺児手当、町遺児手当のいずれかを受給している世帯
- 定 員／30人(先着受付順)
- 参加費／1人 1,000円(大人・子ども同額) ※参加費は、当日集金します。
- 締 切／8月15日(火) ※定員になり次第、締め切ります。
- 申込方法／電話・メール又は右記QRコードからお申込みください。
電 話 0569-48-1111(内線1523)
※新型コロナウイルスの感染状況により、急遽中止になる場合があります。

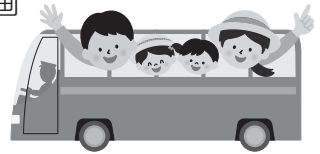

※QRコードは株デンソーウェブの登録商標です

ひとり親家庭、子育て中の生活にお困りの家庭のための

お米の配布を行います



阿久比町社会福祉協議会は、ひとり親家庭や子育て中の生活困きゆう世帯などを対象にお米の配布を行います。受取を希望の方は、お手をかけますが、下記の申込方法を確認しお米の受取をお願いします。



- ◇対象者／●町内在住の、国の児童扶養手当、県遺児手当、町遺児手当のいずれかを受給している世帯
- 社会福祉協議会の実施する生活福祉資金新型コロナウイルス特例貸付を借りている18歳以下の子育て中の生活にお困りの世帯
- その他、子育て中で生活にお困りの世帯
- ◇配布数／●ご家族一人あたり3キロの白米、食品やおやつ
※数量は余裕をもって準備しますが、なくなり次第終了します。
- ◇受取方法／●8月5日(土) 9時～12時の間に阿久比町オアシスセンター(保健センター)1階
ロータリーにてお米の受取にお越しください。
※8月7日(月)～8月31日(日)内の平日9時～17時、オアシスセンター3階社会福祉協議会にて受取が可能です。
- ◇申込方法／●右記、QRコードを読み込み、申込フォームにご記入ください。(googleのログインが必要になります。)
- QRコードの読み込みができない方は下記メールアドレスに「食品希望」と見出しに記入、お名前、住所、電話番号、受取日時、お子さんの数をお申込みください。
- 電話でも受付をしています。
- ◇申込先／阿久比町社会福祉協議会 オアシスセンター3階 担当/守口・加藤
Eメール: agui-sw@cac-net.ne.jp 電話: (0569) 48-1111(内線1523)
※新型コロナウイルス感染状況により、中止となる場合がございます。



※QRコードは株デンソーウェブの登録商標です

各地域の『地域いきいき福祉活動』をご紹介します！

阿久比町社会福祉協議会は、行政区ごとの地域の支え合い活動「地域いきいき福祉活動」を推進しています。今回は、5月21日にオープンした卯之山地区のサロン「スマイル」の活動を紹介します。

卯之山地区 笑顔大切に！卯之山サロン「スマイル」始めました

5月21日、卯之山老人憩の家で卯之山区民を対象として、サロンを開催しました。区民がふれあえる場所を提供できればと考え、自治会の承認を得てスタッフ9名で「卯之山ふれあい会」を結成し、昨年11月から準備を進め、開催することができました。

卯之山ふれあい会代表大澤真理さんにサロンについてお話を聞きました。「当日の参加者は35名。予想よりは少なめでしたが、『久しぶりに会えたね』『こういう会を開いてくれてうれしい』との声を聞き、うれしく思いました。「スマイル」の名前のとおり笑顔あふれる場所になるように続けていきたいと思えます。」



このコーナーでは、毎回阿久比町で気になるボランティア、NPO、福祉施設の場所や活動のニュースをご紹介します。



「あぐいつながるフェスティバル」を開催しました！

町制70周年を記念し、7月2日アグピアホールで「あぐいつながるフェスティバル」を開催。笑顔あふれる「つながり」が会場のあちらこちらで生まれました。



大村実行委員長挨拶



阿久比中学校合唱部



チアキッズGOGO



POPOウクレレ演奏



ハッピーマジック



すずらん絵本読み聞かせ



南部宅老所ふれあいの会



子ども食堂ほかほか



手話サークル花かつみ
&もちっこ手話体験



おもちゃ病院あぐい



陽なたの丘自主防災会



防災ボランティアあぐい



子育て支援グループむぎ・むぎ
こどものまち、かえっこバザール



オリジナルエコバック作り



メッセージカード作り



デンソー緑ジョイライフ活動隊
フードドライブ



板山高根湿地環境ボランティア



矢勝川の環境を守る会



草木みんなの食堂



あぐいふるさとガイド



あぐい地域ねこの会



阿久比町民生委員児童委員協議会



阿久比町更生保護女性会



愛知県警察音楽隊



愛知県警察音楽隊



女性消防団



こども消防士制服体験



はしご車試乗体験

福祉基金で住みよい福祉のまちづくり

福祉基金は、皆様の善意のお金を大切に積み立て、その利息を福祉の事業に使い住みよいまちづくりを進めようとするためのものです。



善意をありがとう

令和5年4月から令和5年7月までに
下記の方々よりご寄付をいただきました。
紙上にて厚くお礼申し上げます。

福祉基金寄付

氏名	寄付内容		備考
	区分	金額	
匿名様	現金	1,100円	
ユニー株式会社 アピタ阿久比店様	現金	88,552円	「小さな善意で大きな愛の輪」募金運動

氏名	寄付内容		備考
	区分	金額	
ユニー株式会社 ピアゴ阿久比北店様	現金	57,183円	「小さな善意で大きな愛の輪」募金運動

人権・行政・心配ごと相談

毎月第1・第3木曜日 9:30~11:30
中央公民館308号室

こころの悩み相談室

(要予約 社会福祉協議会)

毎月第4火曜日 (10月は第5火曜日)
14:00~15:45
中央公民館3階 308号室

パートホームヘルパーを募集しています。 私たちと一緒に働いてみませんか!

- 仕事内容／高齢者や障がい者の家庭を訪問し介護する仕事
- 資格／介護福祉士、初任者研修終了者、ヘルパー2級以上、看護師（准看護師）いずれかの有資格者
- 勤務時間／月曜日～金曜日、8:30～17:15の間で週に1日、1時間からでも可
- 賃金／時給1,100円
- ★電話／0569-48-1111 (内線1523) 担当／品川

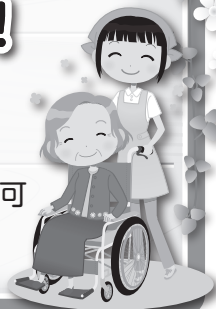

先日、伊勢神宮への参拝を近鉄電車を利用して出かけた帰りのことである。近鉄を名古屋で降りて名鉄電車に乗り換えるとき、古くは降りたとき、ホームまで階段を下りて来る時、七十歳過ぎの女性が車輪のついたカートを両手で持つて階段を下りようとしていた。車輪がついているため、引いては下りられない。私は「たいへんだなあ」と心の中で思いながら自分が階段を下りることに気をとられていた。すると、若い女性と女子高校生二人がそのカートを待つて階段を下り始めた。その後ろをカートで下りて女性たちがお礼を言いながら電車に乗って行かれた。私はそれを見て、声をかけることも手も貸すこともできない自分を恥じた。さつと困っている人に手を差し伸べることのできた若い人たちに敬意を表したい心持ちでいっぱいになった。

その後、阿久比駅まで電車に乗った。今度はその電車の中でのことである。一歳前のかわいい男児を連れた若い夫婦が旅行帰りであろうか、大きなスーツケースとベビーカーを引いて乗っていた。赤ちゃんは、ご機嫌が悪いか泣いていた。周囲を気にしながらお母さんは、抱っこひもの中であやしていたが、ご機嫌はよくならない。

しばらくすると今度は、お父さんが抱っこひもを自分がつけて赤ちゃんを抱っこした。お母さんは泣いていた赤ちゃんから解放さほれほつとした表情になって手を握ったり、ほほに触ったりしてあやしていたら、ここにこするようになった。そうしているうちに二人は、荷物をもって降りて行かれた。夫婦二人で子育てをしている微笑ましい若い家族を見て気持ちが和らいだ。

名古屋駅を乗った時よりも阿久比駅を降りたときの私の気持ちは、穏やかになっていた。

雑記

資源を大切に! この用紙は再生紙を使用しています。



編集発行/社会福祉法人 阿久比町社会福祉協議会

〒470-2212 阿久比町大字卯坂字丸の内85番地 電話 (0569) 48-1111 内線 1523・1524 ホームページアドレス <http://www.agui-shakyo.or.jp>